

ข้อกำหนดผลิตภัณฑ์ (Product Specification Sheet)

SYNOVA

หมายเลขเอกสาร: SP-FN-710

วันที่มีผลบังคับใช้: 08/04/2024

วันที่แก้ไข: 01/04/2024

ชื่อผลิตภัณฑ์: Cake- Matcha Soft Cake Lava(Box-20pcs)/ ซอฟท์เค้กมีทชะลาวา

รหัสผลิตภัณฑ์: 206209 (PD: 206208)

Revision: 00

ลูกค้า: Deli Café

UNCONTROLLED COPY



คำอธิบายผลิตภัณฑ์: ซอฟท์เค้กมีทชะลาวาเนื้อนุ่มสีเขียว สอดไส้ด้วยครีมมีทชะลาวา เนื้อเนียน หอม กลิ่นมีทชะลาวา รสชาติหวานเล็กน้อย

ส่วนประกอบ: นม, ไข่ไก่, แป้งสาลี, น้ำตาล, นมข้นหวาน, น้ำมันถั่วเหลือง, ผงชาเขียว, ไข่วัลดูกันเสีย, เจือสีธรรมชาติ, เจือสีสังเคราะห์, แต่งกลิ่นสังเคราะห์

สารก่อภูมิแพ้: อ้างอิงข้อกำหนดผลิตภัณฑ์ ตามตารางรายการอาหารก่อภูมิแพ้ รายการตามแนบท้าย

อ้างอิงสารก่อภูมิแพ้ตามสหภาพยุโรป (EU)

รูปแบบการบรรจุ: - บรรจุ 5 ชั้น/กล่องฝาพับ
- บรรจุ 4 กล่องฝาพับ/กล่องลูกฟูก
- บรรจุ 20 ชั้น/กล่องลูกฟูก

สถานะการเก็บและการขนส่ง:

- เก็บรักษาที่อุณหภูมิแช่แข็งประมาณ $\leq -18^{\circ}\text{C}$
- บรรจุภัณฑ์ควรอยู่ในสภาพดี ไม่ได้รับความเสียหายหรือแตกหักและมีการติดฉลากสินค้าแสดงวันหมดอายุบนบรรจุภัณฑ์ด้านนอกและด้านใน
- สินค้าควรอยู่ในสถานะแช่แข็ง

ลักษณะทางกายภาพ:

รูปทรง:	ทรงถ้วย
กว้าง (W):	N/A
ยาว (L):	N/A
สูง (H):	≥ 4.7 ซม.
เส้นผ่านศูนย์กลาง (D):	≥ 5.7 ซม.
น้ำหนัก (Wt):	≥ 60 กรัม/ชิ้น (น้ำหนักรวมถ้วย)

อายุผลิตภัณฑ์:

อุณหภูมิ ($^{\circ}\text{C}$)

ระยะเวลา (วัน)

แช่แข็ง (Frozen)

 $\leq -18^{\circ}\text{C}$

270

แช่เย็น (Chill)

2-5 $^{\circ}\text{C}$

3

อุณหภูมิปกติ (Ambient)

N/A

N/A

สถานะการทำละลาย:

- การทำละลายสินค้าควรวางสินค้าให้อยู่ในสถานะแช่เย็น (อุณหภูมิ 2-5 $^{\circ}\text{C}$) เป็นเวลาอย่างน้อย 4 ชั่วโมง หรือจนกว่าสินค้าจะทำละลายอย่างสมบูรณ์

ลักษณะทางประสาทสัมผัส:

สี:	สีเขียว
กลิ่น:	มีทชะลาวา
รสชาติ:	รสหวาน

วิธีการอุ่น:

อุ่นจากอุณหภูมิแช่แข็ง ด้วยไมโครเวฟ (800 วัตต์; ความร้อนระดับสูง) เป็นเวลา 30-40 วินาที

อุ่นจากอุณหภูมิแช่เย็น ด้วยไมโครเวฟ (800 วัตต์; ความร้อนระดับปานกลาง) เป็นเวลา 15-20 วินาที

ผลการอุ่นขึ้นกับอุณหภูมิเริ่มต้นของผลิตภัณฑ์ก่อนอุ่นและชนิดของไมโครเวฟที่ใช้

ข้อกำหนดพิเศษ:

- หากสินค้าทำละลายแล้วห้ามนำกลับมาแช่แข็งอีกครั้ง เนื่องจากจะส่งผลต่อลักษณะเนื้อสัมผัสของผลิตภัณฑ์และเสี่ยงต่อการเสื่อมเสียของผลิตภัณฑ์

- **ไม่เก็บสินค้าร่วมกับสินค้าชนิดอื่น**

สำหรับลูกค้า:

ผู้ยอมรับข้อมูลที่ระบุไว้ในเอกสารฉบับนี้

ลายเซ็นลูกค้า

วันที่ _____

สำหรับบริษัทซินโนวา:

ผู้แทนจากบริษัท Synova

ลายเซ็นผู้แทน

วันที่ _____

ข้อกำหนดผลิตภัณฑ์ (Product Specification Sheet)

SYNOVA

ข้อกำหนดเพิ่มเติม

UNCONTROLLED COPY

ภาพเกณฑ์การยอมรับ Matcha Soft Cake Lava/ซอฟท์เค้กมีทละลาวา ลักษณะต่างๆ

1. ระดับสี (Colour Chart) ของสปองจ์



Pantone



PANTONE®
7744 U

Rejected (Too Light)



PANTONE®
7751 U

Min Accepted



PANTONE®
7767 U

Target



PANTONE®
5777 U

Max Accepted



PANTONE®
7760 U

Rejected (Too Dark)

2. ระดับสี (Colour Chart) ของครีมมีทละ



Pantone



PANTONE®
5787 U

Rejected (Too Light)



PANTONE®
5777 U

Min Accepted



PANTONE®
7747 U

Target



PANTONE®
7748 U

Max Accepted



PANTONE®
5763 U

Rejected (Too Dark)

3. ระดับสี (Colour Chart) ของถ้วยลาย (จากบรรจุภัณฑ์เริ่มต้น)



สีพื้นถ้วย

Pantone



PANTONE®
7555 U

Rejected (Too Light)



PANTONE®
7562 U

Min Accepted



PANTONE®
7558 U

Target



PANTONE®
7559 U

Max Accepted



PANTONE®
2322 CP

Rejected (Too Dark)



สีลายถ้วย

Pantone



PANTONE®
7512 U

Rejected (Too Light)



PANTONE®
469 C

Min Accepted



PANTONE®
2322 CP

Target



PANTONE®
2479 CP

Max Accepted



PANTONE®
Process Black C

Rejected (Too Dark)

สำหรับลูกค้า:

ผู้ยอมรับข้อมูลที่ระบุไว้ในเอกสารฉบับนี้

ลายเซ็นลูกค้า

วันที่ _____

สำหรับบริษัทซินโนวา:

ผู้แทนจากบริษัท Synova

ลายเซ็นผู้แทน

วันที่ _____

ข้อกำหนดผลิตภัณฑ์ (Product Specification Sheet)

SYNOVA

ข้อกำหนดเพิ่มเติม

UNCONTROLLED COPY

ภาพเกณฑ์การยอมรับ Matcha Soft Cake Lava/ซอฟท์เค้กมีทละลาวา ลักษณะต่างๆ

4. ลักษณะที่สามารถยอมรับได้ (Accepted) (ต่อ)



ลักษณะปกติ สปองจ์มีรอยแตก หรือร้อนจากขอบถ้วย



ไส้สูงสูงกว่าสปองจ์ หรือยุบลงจากสปองจ์ ไม่เกิน 1cm

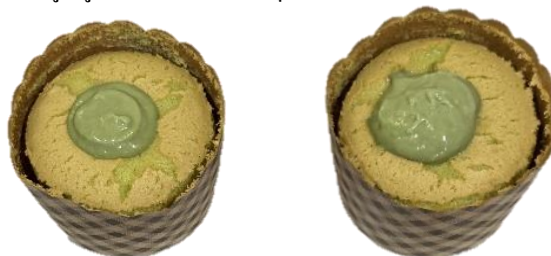

ซอสเป็นคลื่น หรือเป็นจอยแหลม ไม่เรียบเนียน



พบรูฟองอากาศที่ไส้ หรือสปองจ์ขนาดไม่เกิน 0.5 cm

สำหรับลูกค้า:

ผู้ยอมรับข้อมูลที่ระบุไว้ในเอกสารฉบับนี้

ลายเซ็นผู้ลูกค้า

วันที่ _____

สำหรับบริษัทซินโนวา:

ผู้แทนจากบริษัท Synova

ลายเซ็นผู้แทน

วันที่ _____

ข้อกำหนดผลิตภัณฑ์ (Product Specification Sheet)

SYNOVA

ข้อกำหนดเพิ่มเติม

UNCONTROLLED COPY

ภาพเกณฑ์การยอมรับ Matcha Soft Cake Lava/ซอฟท์เค้กมีทละลาวา ลักษณะต่างๆ

4. ลักษณะที่สามารถยอมรับได้ (Accepted) (ต่อ)

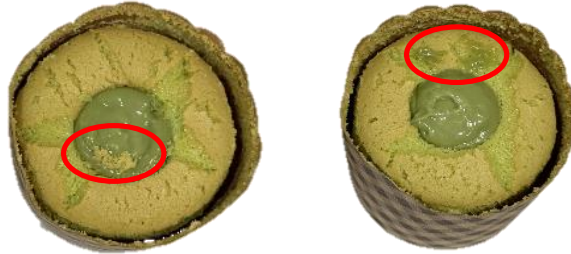

สปองจ์และมาในส่วนของไส้ หรือไส้เลอะไปที่สปองจ์



รอยเลอะของสปองจ์, ครีมหรือคราบมันที่ด้วยด้านนอก

5. ลักษณะที่ไม่สามารถยอมรับได้ (Reject)



ไส้ยุบจากส่วนสปองจ์ลงไปเกิน 1 cm



ถ้วยมีรอยฉีก หรือมีรอยแห้ว

สำหรับลูกค้า:

ผู้ยอมรับข้อมูลที่ระบุไว้ในเอกสารฉบับนี้

ลายเซ็นลูกค้า

วันที่ _____

สำหรับบริษัทซินโนวา:

ผู้แทนจากบริษัท Synova

ลายเซ็นผู้แทน

วันที่ _____

ข้อกำหนดผลิตภัณฑ์ (Product Specification Sheet)

SYNOVA

ข้อกำหนดเพิ่มเติม

UNCONTROLLED COPY

รายการอาหารก่อภูมิแพ้ (14 Major Food Allergen List)	มี (Contain)	อาจมี (May Contain)	ไม่มี (Not Contain)
1. ถั่วลิสงและผลิตภัณฑ์ (Peanut and Peanut Products)	<input type="checkbox"/>	<input checked="" type="checkbox"/>	<input type="checkbox"/>
2. ถั่วเหลืองและผลิตภัณฑ์ (Soybean and Soybean Products)	<input checked="" type="checkbox"/>	<input type="checkbox"/>	<input type="checkbox"/>
3. ถั่วเปลือกแข็งและผลิตภัณฑ์ (Tree Nut and Tree Nut Products)			
3.1 แมคคาเดเมีย (Macadamia)	<input type="checkbox"/>	<input checked="" type="checkbox"/>	<input type="checkbox"/>
3.2 วอลนัท (Walnuts)	<input type="checkbox"/>	<input checked="" type="checkbox"/>	<input type="checkbox"/>
3.3 อัลมอนด์ (Almonds)	<input type="checkbox"/>	<input checked="" type="checkbox"/>	<input type="checkbox"/>
3.4 พีแคน (Pecan)	<input type="checkbox"/>	<input checked="" type="checkbox"/>	<input type="checkbox"/>
3.5 เม็ดมะม่วงหิมพานต์ (Cashew nut)	<input type="checkbox"/>	<input checked="" type="checkbox"/>	<input type="checkbox"/>
3.6 มะพร้าว (Coconut)	<input type="checkbox"/>	<input checked="" type="checkbox"/>	<input type="checkbox"/>
3.7 เฮเซลนัท (Hazelnut)	<input type="checkbox"/>	<input checked="" type="checkbox"/>	<input type="checkbox"/>
3.8 ถั่วบราซิล (Brazil nut)	<input type="checkbox"/>	<input type="checkbox"/>	<input checked="" type="checkbox"/>
3.9 อื่นๆ (Other) ระบุ (Please Specify).....	<input type="checkbox"/>	<input type="checkbox"/>	<input type="checkbox"/>
4. ถั่วลูปินและผลิตภัณฑ์ (Lupin, Lupin Products and ถั่วโนโตรกูล Luoinus sp.)	<input type="checkbox"/>	<input type="checkbox"/>	<input checked="" type="checkbox"/>
5. เมล็ดงาและผลิตภัณฑ์ (Sesame Seeds and Sesame Seed Products)	<input type="checkbox"/>	<input checked="" type="checkbox"/>	<input type="checkbox"/>
6. ขึ้นฉ่าย พืชตระกูลเดียวกันกับขึ้นฉ่าย และผลิตภัณฑ์ (Celery, Umbelli farae family and Products)	<input type="checkbox"/>	<input checked="" type="checkbox"/>	<input type="checkbox"/>
7. ธัญพืชที่มีกลูเตน (Cereal containing gluten)			
7.1 ข้าวสาลี (Wheat)	<input checked="" type="checkbox"/>	<input type="checkbox"/>	<input type="checkbox"/>
7.2 ข้าวบาร์เลย์ (Barley)	<input type="checkbox"/>	<input checked="" type="checkbox"/>	<input type="checkbox"/>
7.3 ข้าวโอ๊ต (Oat)	<input type="checkbox"/>	<input checked="" type="checkbox"/>	<input type="checkbox"/>
7.4 แป้งไรย์ (Rye Flour)	<input type="checkbox"/>	<input checked="" type="checkbox"/>	<input type="checkbox"/>
7.5 อื่นๆ (Other) ระบุ (Please Specify).....	<input type="checkbox"/>	<input type="checkbox"/>	<input type="checkbox"/>
8. ปลาและผลิตภัณฑ์ (Fish and Fish Products)	<input type="checkbox"/>	<input checked="" type="checkbox"/>	<input type="checkbox"/>
9. สัตว์น้ำจำพวก กุ้ง, ปู และผลิตภัณฑ์ (Crustaceans and Crustaceans Products)			
9.1 กุ้ง (Shrimp, Prawn, Loster)	<input type="checkbox"/>	<input checked="" type="checkbox"/>	<input type="checkbox"/>
9.2 ปู (Crab)	<input type="checkbox"/>	<input type="checkbox"/>	<input checked="" type="checkbox"/>
9.3 อื่นๆ (Other) เช่น กุ้ง (Crayfish, Mantis shrimp) ระบุ (Please Specify).....	<input type="checkbox"/>	<input type="checkbox"/>	<input type="checkbox"/>
10. สัตว์น้ำจำพวก หอย, ปลาหมึก และผลิตภัณฑ์ (Mollusk and Mollusk Products)			
10.1 หอย (Shellfish) เช่น หอยฝาเดียว (Univalve), หอยสองฝา (Bivalve), หอยเชลล์ (Scallop)	<input type="checkbox"/>	<input checked="" type="checkbox"/>	<input type="checkbox"/>
10.2 ปลาหมึก (Squid, Octopus, Cephalopods) เช่น ปลาหมึกกระดอง (Cuttlefish)	<input type="checkbox"/>	<input type="checkbox"/>	<input checked="" type="checkbox"/>
11. นมและผลิตภัณฑ์ (Milk and Dairy Products) รวมทั้ง Lactose	<input checked="" type="checkbox"/>	<input type="checkbox"/>	<input type="checkbox"/>
12. ไข่และผลิตภัณฑ์ (Egg and Egg Products)	<input checked="" type="checkbox"/>	<input type="checkbox"/>	<input type="checkbox"/>
13. ซัลเฟอร์ไดออกไซด์ และซัลไฟต์ (Sulfer Dioxide and Sulfit)	<input type="checkbox"/>	<input checked="" type="checkbox"/>	<input type="checkbox"/>
14. มัสตาร์ดและผลิตภัณฑ์ (Mustard/Mustard Seed and Products)	<input type="checkbox"/>	<input checked="" type="checkbox"/>	<input type="checkbox"/>

สำหรับลูกค้า:

ผู้ยอมรับข้อมูลที่ระบุไว้ในเอกสารฉบับนี้

ลายเซ็นลูกค้า

วันที่ _____

สำหรับบริษัทซินโนวา:

ผู้แทนจากบริษัท Synova

ลายเซ็นผู้แทน

วันที่ _____

ข้อกำหนดผลิตภัณฑ์ (Product Specification Sheet)

SYNOVA

ข้อกำหนดเพิ่มเติม

UNCONTROLLED COPY

คุณค่าทางโภชนาการ (Nutrition)

จากการคำนวณเทียบค่าสารอาหารมาตรฐาน

Nutrition Facts

Serving size: 60g

Servings: 1

Amount per serving

Calories 111

% Daily Value*

Total Fat 4.7g 6%

Saturated Fat 1.2g

Cholesterol 47mg 16%

Sodium 32mg 1%

Total Carbohydrate 14.7g 5%

Dietary Fiber 0.3g

Total Sugars 8.9g

Protein 3.1g

Vitamin D 4mcg 21%

Calcium 37mg 3%

Iron 1mg 3%

Potassium 49mg 1%

*The % Daily Value (DV) tells you how much a nutrient in a food serving contributes to a daily diet. 2,000 calorie a day is used for general nutrition advice.

คำกล่าวอ้างเชิงผลิตภัณฑ์เพิ่มเติม (Additional Function Claim)

- | | | | | | |
|--------------------------|-----------------|-------------------------------------|----------------------|--------------------------|-------|
| <input type="checkbox"/> | Vegan | <input type="checkbox"/> | No Egg | <input type="checkbox"/> | Other |
| <input type="checkbox"/> | Low Fat | <input checked="" type="checkbox"/> | No Margarine | | |
| <input type="checkbox"/> | Low Sugar | <input checked="" type="checkbox"/> | No MSG | | |
| <input type="checkbox"/> | No Preservative | <input type="checkbox"/> | No Artificial Colour | | |
| <input type="checkbox"/> | No Milk | <input type="checkbox"/> | Contain Real Fruit | | |

เลขสารบบอาหาร (FDA No.):

10-1-03350-5-0678

สำหรับลูกค้า:

ผู้ยอมรับข้อมูลที่เราในเอกสารฉบับนี้

ลายเซ็นลูกค้า

สำหรับบริษัทซินโนวา:

ผู้แทนจากบริษัท Synova

ลายเซ็นผู้แทน

วันที่ _____

วันที่ _____